

ОПИСАНИЕ МЕСТОПОЛОЖЕНИЯ ГРАНИЦ

Публичный сервитут под объект:Отпайка ВЛ-110 кВ на ПС Походилово от ВЛ-110 кВ Колюткино-Кадниково, литер 1

(наименование объекта, местоположение границ которого описано (далее - объект))

Раздел 1

Сведения об объекте		
N п/п	Характеристики объекта	Описание характеристик
1	2	3
1	Местоположение объекта	Российская Федерация, Свердловская область, Сысертский городской округ п. Двуреченск, Белоярский городской округ, Каменский городской округ
2	Площадь объекта +/- величина погрешности определения площади, кв.м (Р +/- Дельта Р)	266859 ± 181
3	Иные характеристики объекта	Публичный сервитут устанавливается согласно п. 1 ст. 39.37 Глава V.7. "Установление публичного сервитута в отдельных целях" Земельного кодекса Российской Федерации от 25 октября 2001 г. № 136-ФЗ для использования земельных участков и (или) земель в целях эксплуатации существующего объекта электросетевого хозяйства регионального значения Отпайка ВЛ-110 кВ на ПС Походилово от ВЛ-110 кВ Колюткино-Кадниково, литер 1 сроком на 49 лет

Раздел 2

Сведения о местоположении границ объекта					
1. Система координат МСК-66, зона 1					
2. Сведения о характерных точках границ объекта					
Обозначение характерных точек границ	Координаты, м		Метод определения координат характерной точки	Средняя квадратиче- ская погрешнос- ть положения характерно- й точки (Mt), м	Описание обозначения точки на местности (при наличии)
	X	Y			
1	2	3	4	5	6
1	364205.85	1565732.02	Аналитический	0.1	-
2	364205.67	1565743.02	Аналитический	0.1	-
3	363938.81	1565738.69	Аналитический	0.1	-
4	363742.52	1565735.64	Аналитический	0.1	-
5	363617.46	1565778.19	Аналитический	0.1	-
6	363389.62	1565856.25	Аналитический	0.1	-
7	363209.03	1565918.75	Аналитический	0.1	-
8	363017.18	1565984.34	Аналитический	0.1	-
9	362825.77	1566049.60	Аналитический	0.1	-
10	362632.30	1566115.76	Аналитический	0.1	-
11	362370.63	1566205.33	Аналитический	0.1	-
12	362166.02	1566275.50	Аналитический	0.1	-
13	361946.11	1566350.17	Аналитический	0.1	-
14	361773.55	1566408.96	Аналитический	0.1	-
15	361428.13	1566526.95	Аналитический	0.1	-
16	361228.40	1566596.46	Аналитический	0.1	-
17	361075.48	1566647.01	Аналитический	0.1	-
18	360827.77	1566730.50	Аналитический	0.1	-
19	360628.22	1566800.69	Аналитический	0.1	-
20	360428.39	1566869.06	Аналитический	0.1	-
21	360231.04	1566936.75	Аналитический	0.1	-
22	360034.03	1567006.17	Аналитический	0.1	-
23	359821.67	1567027.82	Аналитический	0.1	-
24	359610.49	1567048.37	Аналитический	0.1	-

25	359399.25	1567070.83	Аналитический	0.1	-
26	359219.52	1567088.94	Аналитический	0.1	-
27	358991.23	1567112.22	Аналитический	0.1	-
28	358750.80	1567136.64	Аналитический	0.1	-
29	358549.44	1567157.58	Аналитический	0.1	-
30	358348.64	1567177.54	Аналитический	0.1	-
31	358124.46	1567200.36	Аналитический	0.1	-
32	357906.85	1567223.45	Аналитический	0.1	-
33	357692.75	1567245.94	Аналитический	0.1	-
34	354885.00	1567535.53	Аналитический	0.1	-
35	354507.25	1567692.25	Аналитический	0.1	-
36	354313.42	1567772.29	Аналитический	0.1	-
37	354118.44	1567853.36	Аналитический	0.1	-
38	353924.78	1567933.55	Аналитический	0.1	-
39	353727.23	1568015.43	Аналитический	0.1	-
40	353517.20	1568102.95	Аналитический	0.1	-
41	353322.43	1568183.00	Аналитический	0.1	-
42	353185.40	1568239.43	Аналитический	0.1	-
43	352955.95	1568334.22	Аналитический	0.1	-
44	352925.99	1568346.77	Аналитический	0.1	-
45	352745.59	1568420.63	Аналитический	0.1	-
46	352553.94	1568501.00	Аналитический	0.1	-
47	352376.43	1568574.82	Аналитический	0.1	-
48	352180.78	1568654.96	Аналитический	0.1	-
49	351997.71	1568731.12	Аналитический	0.1	-
50	351787.72	1568706.60	Аналитический	0.1	-
51	351577.83	1568682.19	Аналитический	0.1	-
52	351369.15	1568658.20	Аналитический	0.1	-
53	351160.68	1568633.58	Аналитический	0.1	-
54	350952.55	1568609.25	Аналитический	0.1	-
55	350744.74	1568585.33	Аналитический	0.1	-
56	350532.12	1568560.70	Аналитический	0.1	-
57	350328.47	1568537.60	Аналитический	0.1	-
58	350106.37	1568511.95	Аналитический	0.1	-
59	349890.30	1568486.52	Аналитический	0.1	-
60	349672.14	1568460.82	Аналитический	0.1	-

61	349453.76	1568435.57	Аналитический	0.1	-
62	349219.71	1568408.37	Аналитический	0.1	-
63	349029.62	1568385.07	Аналитический	0.1	-
64	348912.80	1568562.53	Аналитический	0.1	-
65	348793.37	1568740.19	Аналитический	0.1	-
66	348675.26	1568918.40	Аналитический	0.1	-
67	348556.74	1569094.30	Аналитический	0.1	-
68	348437.88	1569272.29	Аналитический	0.1	-
69	348316.40	1569453.14	Аналитический	0.1	-
70	348202.81	1569623.51	Аналитический	0.1	-
71	348082.31	1569803.47	Аналитический	0.1	-
72	347951.02	1569999.10	Аналитический	0.1	-
73	347843.93	1570159.41	Аналитический	0.1	-
74	347724.15	1570338.60	Аналитический	0.1	-
75	347606.51	1570514.10	Аналитический	0.1	-
76	347488.78	1570691.85	Аналитический	0.1	-
77	347365.38	1570874.84	Аналитический	0.1	-
78	347245.36	1571054.32	Аналитический	0.1	-
79	347125.97	1571231.41	Аналитический	0.1	-
80	345803.74	1573199.83	Аналитический	0.1	-
81	345684.17	1573377.68	Аналитический	0.1	-
82	345570.07	1573546.73	Аналитический	0.1	-
83	344952.39	1574465.44	Аналитический	0.1	-
84	344840.28	1574632.56	Аналитический	0.1	-
85	344724.34	1574805.25	Аналитический	0.1	-
86	344750.22	1575458.61	Аналитический	0.1	-
87	344783.47	1575525.75	Аналитический	0.1	-
88	344833.65	1575630.78	Аналитический	0.1	-
89	344823.73	1575635.52	Аналитический	0.1	-
90	344773.57	1575530.57	Аналитический	0.1	-
91	344739.32	1575461.39	Аналитический	0.1	-
92	344713.20	1574802.09	Аналитический	0.1	-
93	344831.14	1574626.44	Аналитический	0.1	-
94	344943.25	1574459.30	Аналитический	0.1	-
95	345560.95	1573540.59	Аналитический	0.1	-
96	345675.05	1573371.54	Аналитический	0.1	-

97	345794.60	1573193.69	Аналитический	0.1	-
98	347116.85	1571225.27	Аналитический	0.1	-
99	347236.22	1571048.18	Аналитический	0.1	-
100	347356.24	1570868.70	Аналитический	0.1	-
101	347479.64	1570685.73	Аналитический	0.1	-
102	347597.35	1570508.00	Аналитический	0.1	-
103	347715.01	1570332.48	Аналитический	0.1	-
104	347834.79	1570153.29	Аналитический	0.1	-
105	347941.88	1569992.98	Аналитический	0.1	-
106	348073.17	1569797.35	Аналитический	0.1	-
107	348193.67	1569617.39	Аналитический	0.1	-
108	348307.26	1569447.02	Аналитический	0.1	-
109	348428.74	1569266.17	Аналитический	0.1	-
110	348547.60	1569088.18	Аналитический	0.1	-
111	348666.12	1568912.28	Аналитический	0.1	-
112	348784.23	1568734.09	Аналитический	0.1	-
113	348903.64	1568556.43	Аналитический	0.1	-
114	349024.18	1568373.33	Аналитический	0.1	-
115	349221.01	1568397.45	Аналитический	0.1	-
116	349455.02	1568424.65	Аналитический	0.1	-
117	349673.42	1568449.90	Аналитический	0.1	-
118	349891.58	1568475.60	Аналитический	0.1	-
119	350107.65	1568501.03	Аналитический	0.1	-
120	350329.73	1568526.68	Аналитический	0.1	-
121	350533.38	1568549.78	Аналитический	0.1	-
122	350746.00	1568574.41	Аналитический	0.1	-
123	350953.81	1568598.33	Аналитический	0.1	-
124	351161.96	1568622.66	Аналитический	0.1	-
125	351370.43	1568647.28	Аналитический	0.1	-
126	351579.09	1568671.27	Аналитический	0.1	-
127	351789.00	1568695.68	Аналитический	0.1	-
128	351996.13	1568719.86	Аналитический	0.1	-
129	352176.58	1568644.80	Аналитический	0.1	-
130	352372.23	1568564.66	Аналитический	0.1	-
131	352549.70	1568490.84	Аналитический	0.1	-
132	352741.37	1568410.47	Аналитический	0.1	-

133	352921.79	1568336.61	Аналитический	0.1	-
134	352951.73	1568324.06	Аналитический	0.1	-
135	353181.20	1568229.27	Аналитический	0.1	-
136	353318.25	1568172.82	Аналитический	0.1	-
137	353513.00	1568092.79	Аналитический	0.1	-
138	353723.01	1568005.27	Аналитический	0.1	-
139	353920.56	1567923.39	Аналитический	0.1	-
140	354114.22	1567843.20	Аналитический	0.1	-
141	354309.20	1567762.13	Аналитический	0.1	-
142	354503.05	1567682.09	Аналитический	0.1	-
143	354882.28	1567524.75	Аналитический	0.1	-
144	357691.61	1567235.00	Аналитический	0.1	-
145	357905.69	1567212.51	Аналитический	0.1	-
146	358123.32	1567189.42	Аналитический	0.1	-
147	358347.54	1567166.60	Аналитический	0.1	-
148	358548.32	1567146.64	Аналитический	0.1	-
149	358749.68	1567125.70	Аналитический	0.1	-
150	358990.11	1567101.28	Аналитический	0.1	-
151	359218.42	1567078.00	Аналитический	0.1	-
152	359398.11	1567059.89	Аналитический	0.1	-
153	359609.37	1567037.43	Аналитический	0.1	-
154	359820.57	1567016.88	Аналитический	0.1	-
155	360031.61	1566995.35	Аналитический	0.1	-
156	360227.42	1566926.35	Аналитический	0.1	-
157	360424.83	1566858.66	Аналитический	0.1	-
158	360624.62	1566790.29	Аналитический	0.1	-
159	360824.19	1566720.10	Аналитический	0.1	-
160	361072.00	1566636.57	Аналитический	0.1	-
161	361224.86	1566586.04	Аналитический	0.1	-
162	361424.55	1566516.55	Аналитический	0.1	-
163	361769.99	1566398.54	Аналитический	0.1	-
164	361942.57	1566339.75	Аналитический	0.1	-
165	362162.46	1566265.08	Аналитический	0.1	-
166	362367.07	1566194.93	Аналитический	0.1	-
167	362628.74	1566105.36	Аналитический	0.1	-
168	362822.21	1566039.20	Аналитический	0.1	-

169	363013.62	1565973.94	Аналитический	0.1	-
170	363205.45	1565908.35	Аналитический	0.1	-
171	363386.04	1565845.85	Аналитический	0.1	-
172	363613.90	1565767.77	Аналитический	0.1	-
173	363740.78	1565724.62	Аналитический	0.1	-
174	363938.99	1565727.69	Аналитический	0.1	-
1	364205.85	1565732.02	Аналитический	0.1	-

Раздел 3

Сведения о местоположении измененных (уточненных) границ объекта							
1. Система координат _____							
2. Сведения о характерных точках границ объекта							
Обозначение характерных точек границ	Существующие координаты, м		Измененные (уточненные) координаты , м		Метод определения координат характерной точки	Средняя квадратическая погрешность положения характерной точки (Mt), м	Описание обозначения точки на местности (при наличии)
	X	Y	X	Y			
1	2	3	4	5	6	7	8
3. Сведения о характерных точках части (частей) границы объекта							
Часть N 1							
Часть N 2							
Часть N...							

Схема расположения границы публичного сервитута

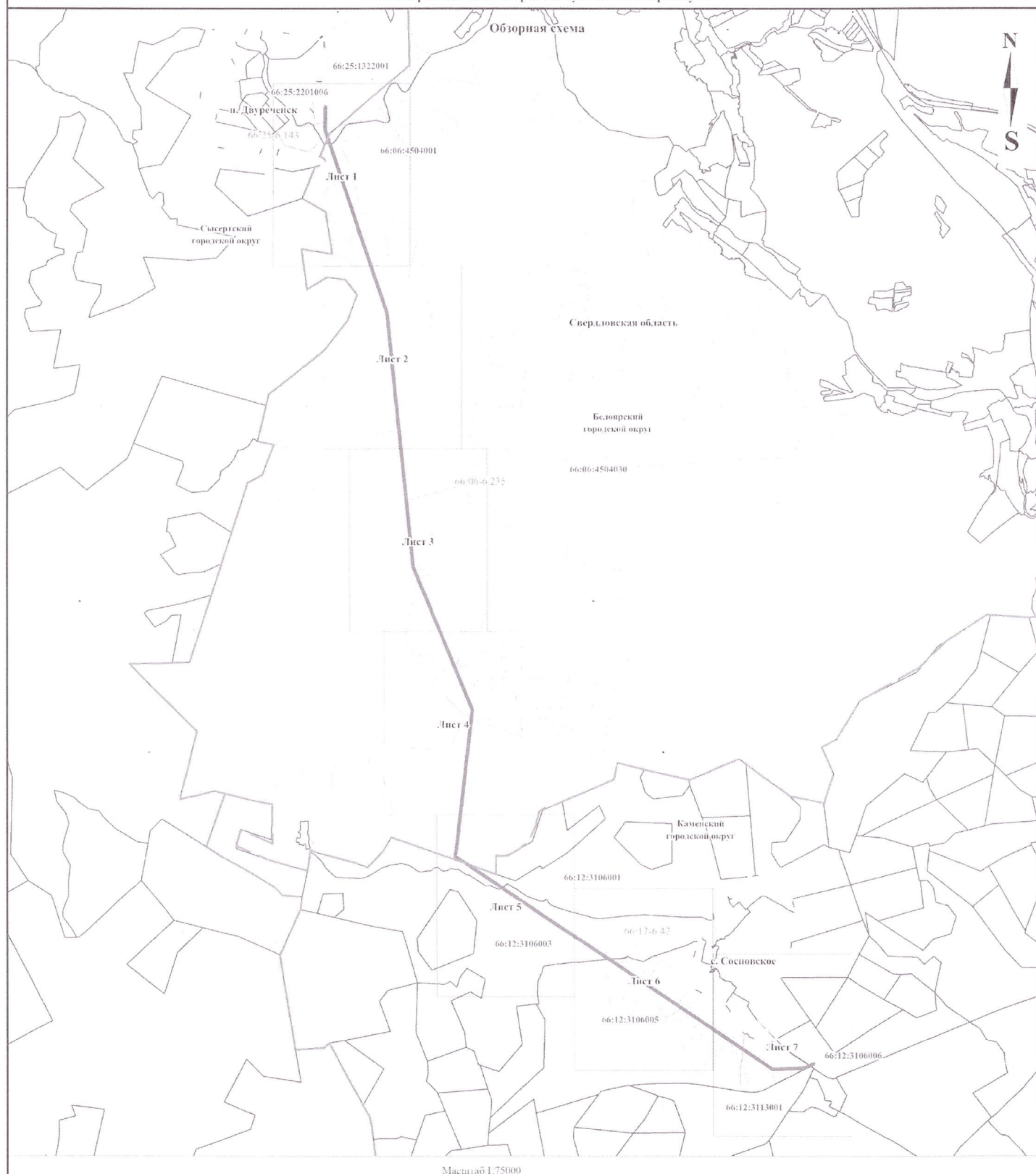

Масштаб 1:75000

Условные знаки и обозначения:

Свердловская область	наименование субъекта РФ
Белоярский городской округ	граница и наименование муниципального образования
п. Двуреченск	граница и наименование населенного пункта
66:06:4504030	граница и номер кадастрового квартала
	граница публичного сервитута
	характерная точка границы публичного сервитута
66:06:4504030	граница и номер зоны с особыми условиями использования территории по сведениям ЕПРН
3156	граница и кадастровый номер земельного участка по сведениям ЕПРН

Подпись **Журавская Наталья**
 Место для отписки (для прикладывания отписки)
 составленного описания местоположения границ объектов
 Дата "28" апреля 2023 г.



Получен
Место для отчисления (1 руб.)
Содержание отчисления (1 руб.)
Дата " 28 " апреля 2023 г.

Схема расположения транш публичного собрания

Схема расположения границ публичного сервитута

Лист 2



Условные обозначения приведены на листе Общепонятная схема

Масштаб 1:10000



Получено

Дата " 28 " апреля 2023

Место для отложения граница на территории
составленного описания участка



Схема расположения границ участка

Лист 3

S
N

Масштаб 1:10000

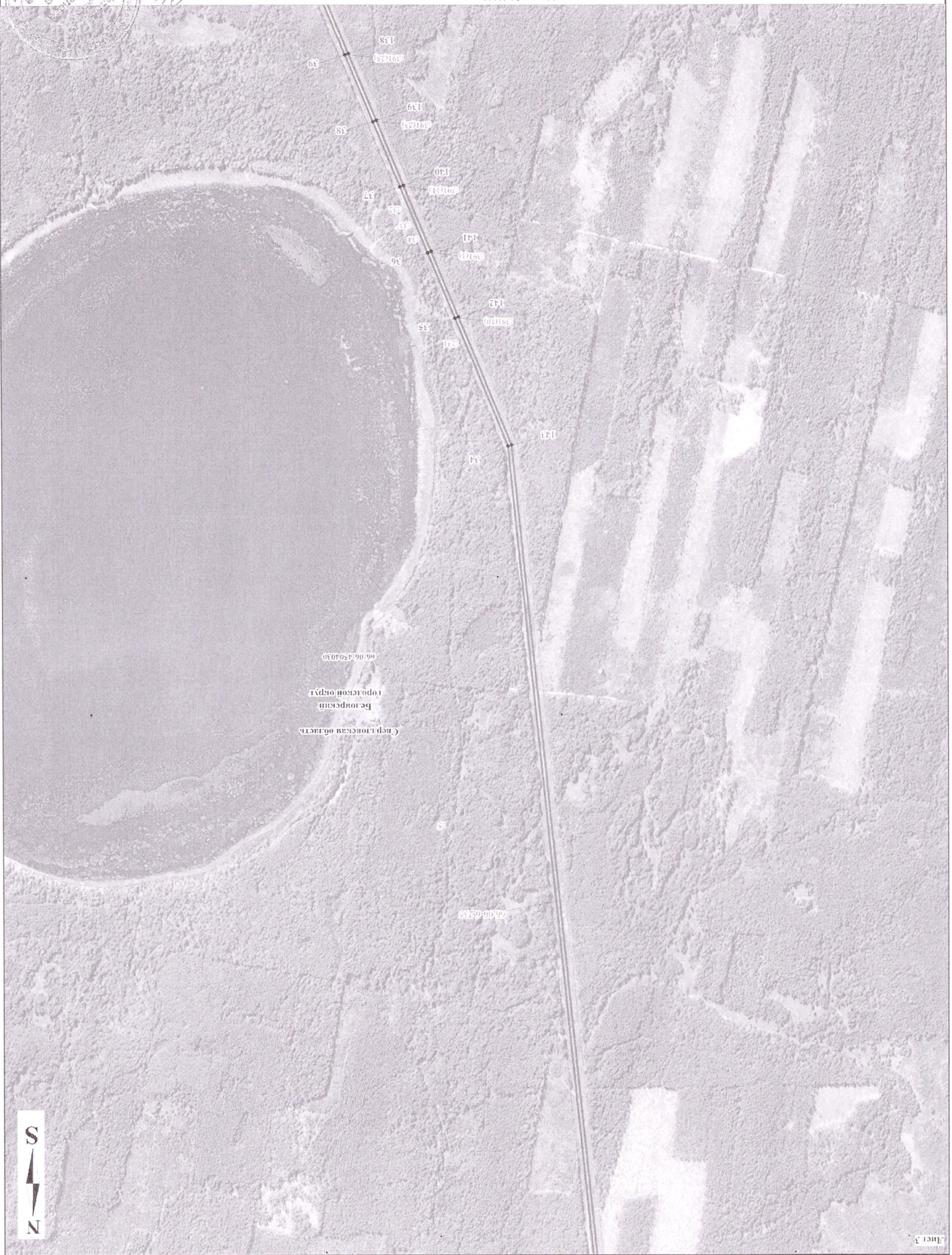

Получено

Дата "28" августа 2023

Место для отнесения границ публичного сервитута



Схема расположения границ публичного сервитута

Лист 4

Схема расположения границ рыбного севртыта



Условные обозначения представлено на листе Общеплан схема

Масштаб 1:10000

Получено от...
Дата "28" апреля 2012 г.
Лист 4

Получено
Место и дата отправки
Содержание отправления
Дата " 28 " апреля



TABLE 7